

VISTA FRONTAL PORTAL DE INGRESO

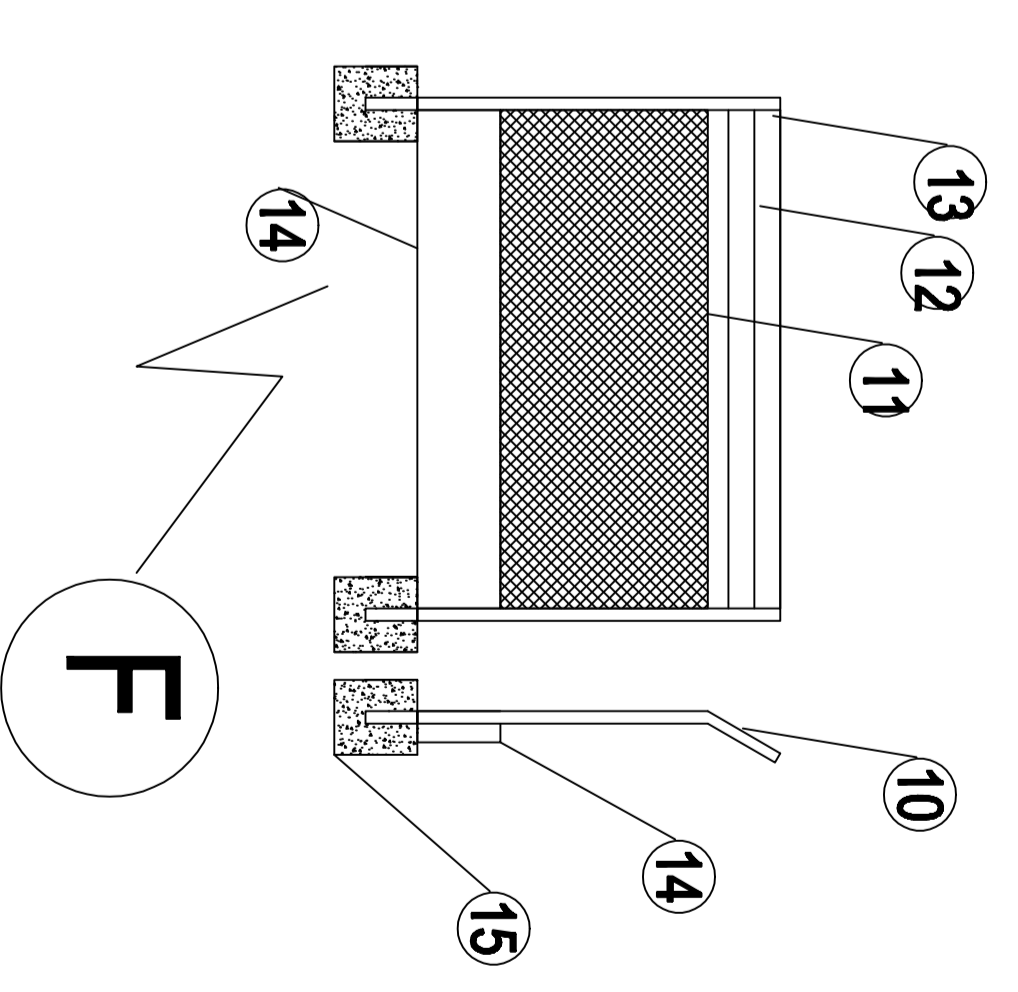

VISTA EN PLANTA

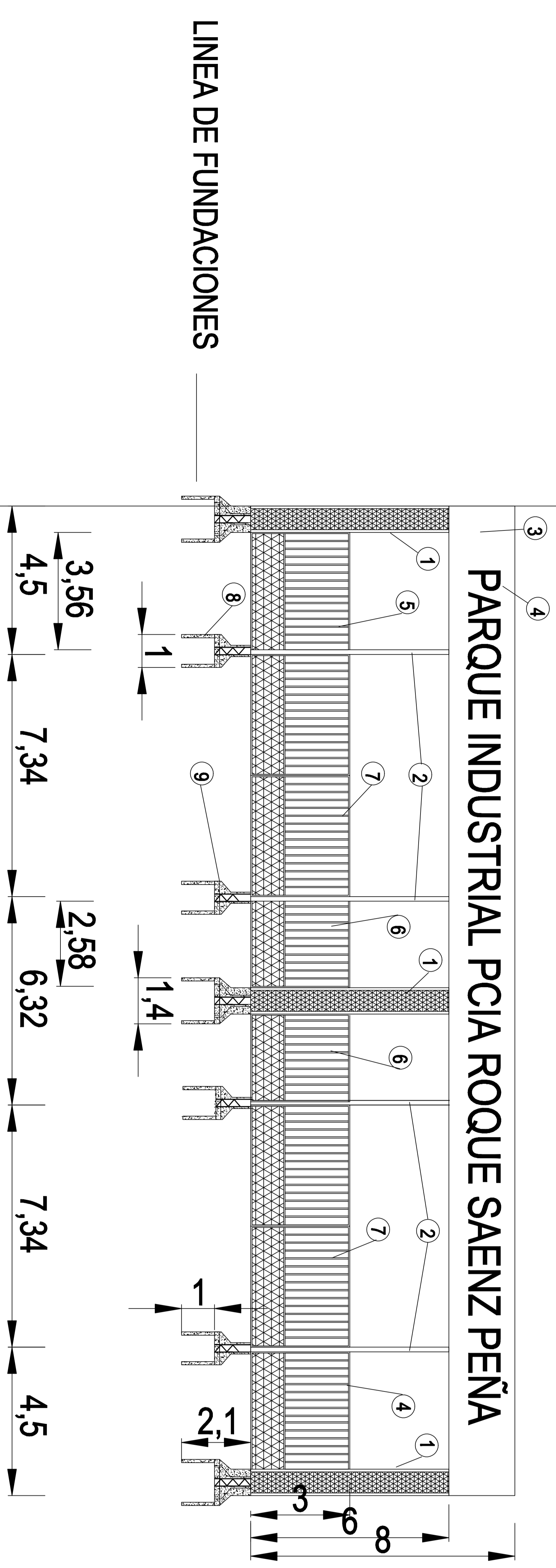
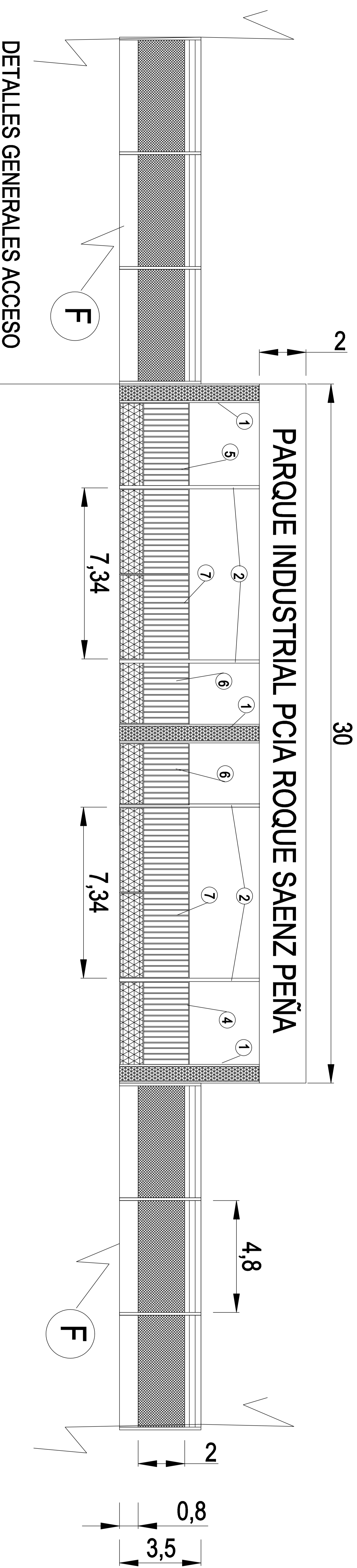
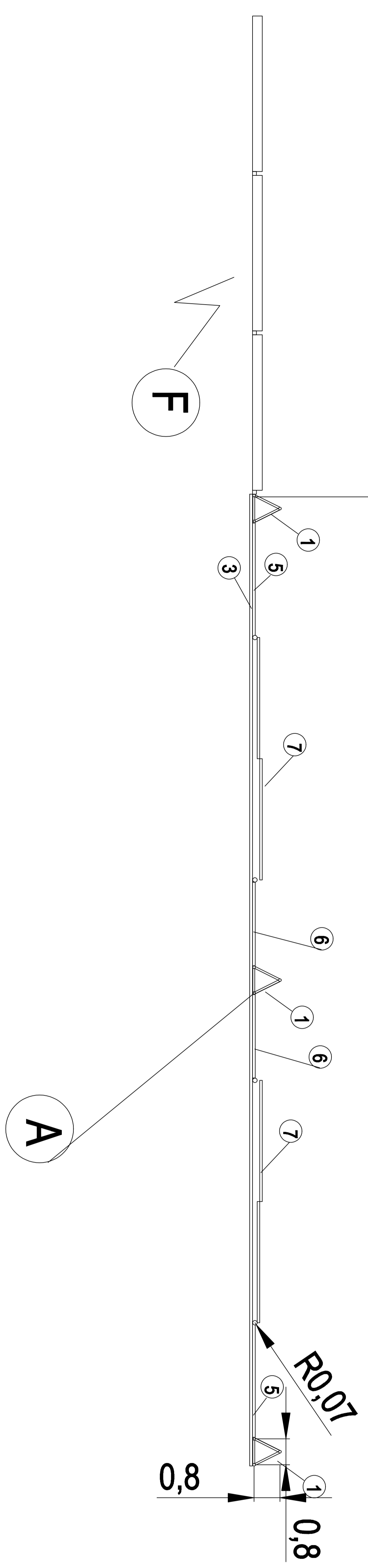

- REFERENCIAS PORTAL DE INGRESO:**
1. (3)res) Columna principales soporte de portico, triangulares de uso mecanico.
 2. 4(cuatro) Columnas medias de 8 mts de caño uso mecanico diametro 140mm.
 3. Carrel de ingreso de 2mts x 30mts.
 4. Leyenda Carrel, en letras salientes de chapra con relieve.
 5. 2(dos) Rejas extremas Fijas de 3,56 x 3,00 mts.
 6. 2(dos) Rejas medias Fijas de 2,58 x 3,00 mts.
 7. 2(dos) Portones de acceso de 2(dos) hojas de 7,34 x 3,00 mts.
 8. 4(cuatro) bases de trims por trims, con 4 pildores de trims, mallas diametro 8mm.
 9. 3(tres) bases principales de 1,4 x 1,4mts, con 4 pildores de trims, mallas diametro 12mm.
- REFERENCIAS CERCO PERIMETRAL:**
10. Poste olimpico de hormigon de 120 por 120mm de 3,50mts de largo.
 11. Tejido tipo rombo de 2" x 2" de 2mts de alto.
 12. Alambre liso N°14.
 13. Alambre de puas.
 14. Placas hormigon de 480x800x300mm.
 15. Bases de 600x600x800mm.
- REFERENCIAS GENERALES:**
- A. PORTAL DE INGRESO.
F. CERCO PERIMETRAL.

PROVINCIA DEL CHACO
CONSEJO FEDERAL DE INVERSIONES

Obra:
PARQUE INDUSTRIAL PCIA. ROQUE SAENZ PEÑA

Plano: PORTAL INGRESO Y CERCO PERIMETRAL
Esc: 1:500
Revisión 1
Fecha: Diciembre de 2008